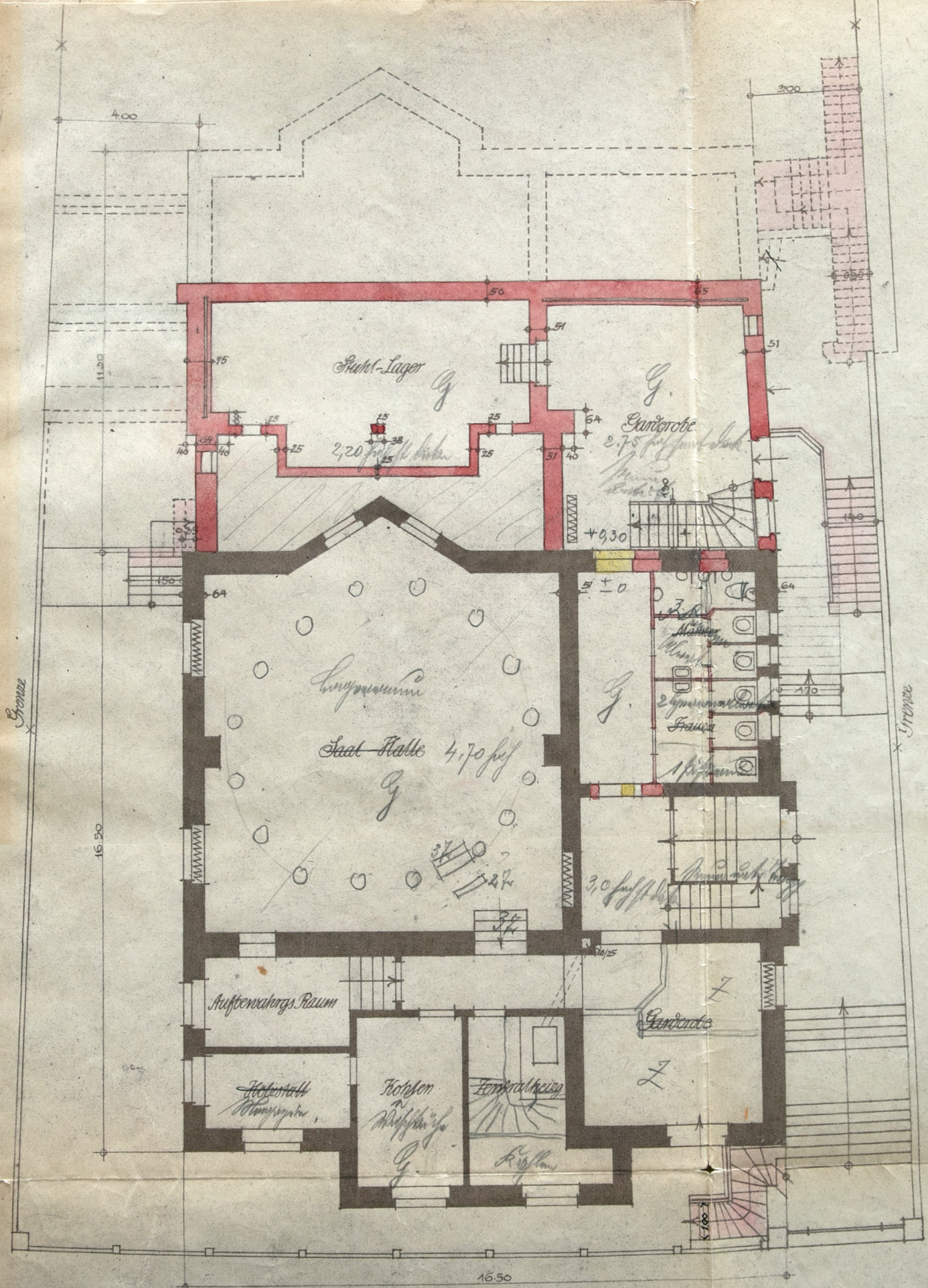

Untergeschoss

0 5 10 m Maßstab 1:100

Bauherr:
Bauverein Stuttgarter Anthroposophen E.V.

José del Monte
I. Vor.

Stuttgart, 8. Januar 1921.

Architekten:
Marte u. Schmid